



Guide d'utilisation

Ce guide a été créé pour vous aider à comprendre le fonctionnement du site d'inscription et ainsi l'utiliser facilement.

Vous trouverez tous les détails sur les fonctionnalités de la plateforme.

Si vous rencontrez des difficultés, contacter l'organisation sur :

contact@peugeot-press-testdrive.com

Bonne visite sur ce site

L'équipe d'organisation



REGISTRATION PAGE

WELCOME

REGISTRATION

PROGRAMME

COMMUNICATION DOWNLOADS

PRACTICAL INFORMATION

PRESS KIT

Sophie ELINGUEL

Step 1 : New registrations

New registration

Step 2 : Manage registrations

Manage the group registrations

Thursday 14 june - Friday 15 june

Dear manager,

We thank you for using the platform.

1- Click on "download the template" and upload your file with your participants information

or

2- Click on "register someone" to add 1 attendee at a time



Parcourir...



Register someone

Le site est publié par AUTOMOBILES PEUGEOT, société anonyme au capital de 172 711 770 Euros, dont le siège est au : 07 rue Henri Sainte-Claire Deville, 92500 Rueil-Malmaison (France), immatriculée au Registre du Commerce et des Sociétés de PARIS sous le numéro B 552 144 503 - N° d'identification : FR 23552144503, 552 144 503 R.C.S. Nanterre - APE 7010Z N° SIRET : 552 144 503 01248 Téléphone : 01 55 94 81 00

Cette page vous permet de :

Step 1 :

1. Charger l'ensemble des informations pour plusieurs invités
2. D'ajouter individuellement un invité

Step 2 :

1. De modifier les informations déjà enregistrées



REGISTRATION PAGE

Step 1

Enregistrer des invités

Option 1

Chargement de la matrice
(ajout de plusieurs invités en même temps)



Cette action vous permet de charger l'ensemble des informations pour plusieurs invités.

Nous vous conseillons de la charger sur la plateforme lorsqu'elle sera complétée au maximum (notamment avec les informations relatives au transport)

NB : Pensez bien à enregistrer les participants interne

WELCOME

REGISTRATION

PROGRAMME

COMMUNICATION DOWNLOADS

PRACTICAL INFORMATION

PRESS KIT

Sophie ELINGUEL

Step 1 : New registrations
[New registration](#)

Step 2 : Manage registrations
[Manage the group registrations](#)

Thursday 14 june - Friday 15 june

Dear manager,
We thank you for using the platform.

- 1- Click on "download the template" and upload your file with your participants information
or
2- Click on "register someone" to add 1 attendee at a time



Parcourir...

1



Register someone

Le site est publié par AUTOMOBILES PEUGEOT, société anonyme au capital de 172 711 770 Euros, dont le siège est au : 07 rue Henri Sainte-Claire Deville, 92500 Rueil-Malmaison (France), immatriculée au Registre du Commerce et des Sociétés de PARIS sous le numéro B 552 144 503. N° d'identification : FR 23552144503, 552 144 503 R.C.S. Nanterre - APE 7010Z N° SIRET : 552 144 503 01248 Téléphone : 01 55 94 81 00

1. Complétez la matrice envoyée avec le mail contenant vos identifiants
2. Chargez la matrice complétée au maximum en sélectionnant « choisir un fichier » 1

Vous pouvez charger plusieurs matrice. Par exemple la 1^{ère} avec 10 invités, et une 2^{ème} avec 5 invités.

ATTENTION afin d'éviter les doublons :

Si vous souhaitez ajouter plusieurs participants à la fois via la matrice, merci de compléter une nouvelle matrice (vierge) à chaque fois et non de compiler les informations sur celle précédemment chargée.



Une fois la matrice correctement importée, l'ensemble des champs se complètera automatiquement avec les informations renseignées.

1. Si tout est conforme, cliquez sur « confirm import » 1

WELCOME

REGISTRATION

PROGRAMME

COMMUNICATION DOWNLOADS

PRACTICAL INFORMATION

PRESS KIT

Sophie ELINGUEL

Step 1 : New registrations

New registration

Step 2 : Manage registrations

Manage the group registrations

Dear manager,

We thank you for using the platform.

Click on Register someone or use the Excel import to add new people to your country or go to the [second step](#) to update their file and/or send them practical information.

[Export to excel](#)

Session	Country	Media	Gender	Last name	First Name	Email	Mobile number	Food requirements	Food requirements_Other	Disability	Additional information	Arrival type of transport	Airport of departure	Arrival_airport of arrival	Terminal of arrival	Arriv
1	France	Test	Woman	ELINGUEL	Sophie	sophie.elinguel@novateam.fr	+33623885479					Plane	PARIS CDG	NICE	2	06/1

Confirm import

2. La fenêtre suivante va s'afficher indiquant le nombre d'invités enregistrés. Cliquer sur OK pour valider 2

Source : www.peugeot-press-testdrive.com

3 registrations inserted.

OK

3. Vos invités enregistrés apparaissent alors ainsi :

3 registrations

	Lastname	Firstname
	ELINGUEL	Sophie
	LAALAJ	Youssef
	LTH	Mirjam

Export the list

validate changes



Si des cellules apparaissent en jaune c'est que les champs ne sont pas complétés correctement.

Par exemple dans ce cas, l'indicatif téléphonique n'est pas renseigné 1

Une fois les changements effectués, cliquez sur « validate change » 2

WELCOME
REGISTRATION
PROGRAMME
COMMUNICATION DOWNLOADS
PRACTICAL INFORMATION
PRESS KIT

Sophie ELINGUEL

Step 1 : New registrations

[New registration](#)

Step 2 : Manage registrations

[Manage the group registrations](#)

Dear manager,

We thank you for using the platform.

Click on Register someone or use the Excel import to add new people to your country or go to the [second step](#) to update their file and/or send them practical information.

[Export to excel](#)

Session	Country	Media	Gender	Last name	First Name	Email	Mobile number	Food requirements	Food requirements_Other	Disability	Additional information	Arrival type of transport	Airport of departure	Arrival_Airport of arrival	Terminal of arrival	Arrival date
1	France	Test	Woman	ELINGUEL	Sophie	sophie.elinguel@novateam.fr	3362311					Plane	PARIS CDG	NICE	2	06/11/2018

1 - Required phone number format : +33 123456789 1

Validate changes 2

Le site est publié par AUTOMOBILES PEUGEOT, société anonyme au capital de 172 711 770 Euros, dont le siège est au : 07 rue Henri Sainte-Claire Deville, 92500 Rueil-Malmaison (France), immatriculée au Registre du Commerce et des Sociétés de PARIS sous le numéro B 552 144 503. N° d'identification : FR 23552144503, 552 144 503 R.C.S. Nanterre - APE 7010Z N° SIRET : 552 144 503 01248 Téléphone : 01 55 94 81 00



Chargement du passeport afin de faciliter le check-in de vos invités

1. Cliquer sur l'icône  afin d'ouvrir la fiche du participant
2. La fenêtre suivante s'ouvre

TRANSPORT (DEPARTURE)

Type of transport	Piane
Airport of arrival	Paris CDG
Departure Date *	13/06/2018
Departure Time *	18:30
Company	Air France
Flight number	AF1505
Additional information	

Check-in information

Street	15 avenue felix louat
Postal code	80300
City	Senlis
Country	France

Please upload here a photocopy of the passport or id-card, compulsory for check-in at the hotel.

Passport copy **1**

Download the flight tickets

Arrival ticket

Departure ticket

Practical information

Personal message sent with practical information	<input type="text"/>
--	----------------------

3. Télécharger la copie du passeport de votre invité **1**
4. Cliquez sur « validate 





Chargement des billets d'avion

Pensez à enregistrer les billets d'avion de vos participants sur la plateforme pour cela :

1. Cliquer sur l'icône  afin d'ouvrir la fiche du participant 1

3 registrations

	Lastname	Firstname
 1	LINGUEL	Sophie
	LAALAJ	Youssef
	UTH	Mirjam

[Export the list](#) [Validate changes](#)

2. La fenêtre suivante va s'ouvrir

Additional information

Check-in information

Street

Postal code

City

Country

Please upload here a photocopy of the passport or id-card, compulsory for check-in at the hotel.

Passport copy

Download the flight tickets

Arrival ticket

Departure ticket

Practical information

Personal message sent with practical information

3

3. Télécharger les billets aller et retour s'il s'agit de 2 fichiers séparés ou si il s'agit d'un seul fichier, télécharger le dans « Arrival ticket 2

4. Cliquez sur « validate 3

PEUGEOT
ELECTRIFIED RANGE
INTERNATIONAL
PRESS TEST DRIVES

JANUARY/FEBRUARY 2020



MOVE TO
ELECTRIC

Enregistrer des invités

Option 2

Enregistrer individuellement des invités



Cette action vous permet d'ajouter individuellement des invités

WELCOME

REGISTRATION

PROGRAMME

COMMUNICATION DOWNLOADS

PRACTICAL INFORMATION

PRESS KIT

Sophie ELINGUEL

[Step 1 : New registrations](#)
[New registration](#)

[Step 2 : Manage registrations](#)
[Manage the group registrations](#)

Thursday 14 june - Friday 15 june

Dear manager,

We thank you for using the platform.

1- Click on "download the template" and upload your file with your participants information

or

2- Click on "register someone" to add 1 attendee at a time



Parcourir...



1

[Register someone](#)

1

Cliquez sur « Register someone »



NB : Pensez bien à enregistrer les participants interne

SESSION INFORMATION
Media

PERSONAL INFORMATION
Gender
Last Name *
First Name *
Email
Mobile number
Food requirements / Allergy
Please fill in if "Other"
Disability / Reduced mobility
Additional information

TRANSPORT (ARRIVAL)
Type of transport
Airport of Departure
Terminal of arrival
Arrival date
Arrival time
Company
Flight Number
Additional information

TRANSPORT (DEPARTURE)
Type of transport
Airport of arrival
Departure Date *
Departure Time *
Company
Flight number
Additional information

Check-in information
Street
Postal code
City
Country

Please upload here a photocopy of the passport or id-card, compulsory for check-in at the hotel.

Passport copy

Download the flight tickets

Arrival ticket

Departure ticket

Practical information
Personal message sent with practical information

1. Afin de faciliter le check-in, télécharger la copie du passeport de votre invité **1**
2. Télécharger ses billets d'avion **2**
3. Vous pouvez ajouter un message personnel qui viendra compléter les informations pratiques **3**
4. Valider l'enregistrement **4**

PEUGEOT
ELECTRIFIED RANGE
INTERNATIONAL
PRESS TEST DRIVES

JANUARY/FEBRUARY 2020



MOVE TO
ELECTRIC

[Modifier les informations enregistrées](#)



Step 1 : New registrations

New registration

Step 2 : Manage registrations

[Manage the group registrations](#)

- Please click on the icon to edit a file.
- Click on the icon to send them a confirmation with practical information and their transport tickets attached.
 - If you uploaded transport tickets, they will be attached to the email sent by the system
 - If you need to add a personalized message in the practical information email, please edit the registration file and fill-in the field *Personal message sent with practical information*

3 registrations

	Lastname	Firstname
1	ELINGUEL	Sophie
	LAALAJ	Youssef
	UTH	Mirjam

Export the list

Validate changes
[Registrations summary](#)

1. Cliquez sur l'icône pour ouvrir la fiche d'un participant 1
2. À l'ouverture de cette page, modifiez les champs souhaités et validez

Registered on 13/04/2018

SESSION INFORMATION

Media

PERSONAL INFORMATION

Gender

Last Name *

First Name *

Email

Mobile number

Food requirements / Allergy

Please fill in if "Other"

Disability / Reduced mobility

Additional information

TRANSPORT (ARRIVAL)

Type of transport

Airport of Departure

Terminal of arrival

Arrival date

Arrival time

Company

Flight Number

Additional information

TRANSPORT (DEPARTURE)



REGISTRATION PAGE

Step 2

[Modifier les informations enregistrées](#)

[Exporter les informations](#)



Step 1 : New registrations
New registration

Step 2 : Manage registrations
Manage the group registrations

- Please click on the icon to edit a file.
- Click on the icon to send them a confirmation with practical information and their transport tickets attached.
 - If you uploaded transport tickets, they will be attached to the email sent by the system
 - If you need to add a personalized message in the practical information email, please edit the registration file and fill-in the field *Personal message sent with practical information*

3 registrations

	Lastname	Firstname
	ELINGUEL	Sophie
	LAALAJ	Youssef
	UTH	Mirjam

Export the list

Validate changes

Registrations summary

Le site est publié par AUTOMOBILES PEUGEOT, société anonyme au capital de 172 711 770 Euros, dont le siège est au : 07 rue Henri Sainte-Claire Deville, 92500 Rueil-Malmaison (France), immatriculée au Registre du Commerce et des Sociétés de PARIS sous le numéro B 552 144 503. N° d'identification : FR 23552144503, 552 144 503 R.C.S. Nanterre - APE 7010Z N° SIRET : 552 144 503 01248 Téléphone : 01 55 94 81 00

1. Cliquez sur Export the list pour ouvrir le fichier excel regroupant l'ensemble des invités
2. A partir de ce fichier, vous pouvez appliquer des filtres pour faire des tris



REGISTRATION PAGE

Step 2

[Modifier les informations enregistrées](#)

[Supprimer un invité](#)



Step 1 : New registrations

New registration

Step 2 : Manage registrations

[Manage the group registrations](#)

- Please click on the icon to edit a file.
- Click on the icon to send them a confirmation with practical information and their transport tickets attached.
 - If you uploaded transport tickets, they will be attached to the email sent by the system
 - If you need to add a personalized message in the practical information email, please edit the registration file and fill-in the field *Personal message sent with practical information*

3 registrations

	Lastname	Firstname
	ELINGUEL	Sophie
1	YOUSSEF	Youssef
	UTH	Mirjam

Export the list

Validate changes

[Registrations summary](#)

Le site est publié par AUTOMOBILES PEUGEOT, société anonyme au capital de 172 711 770 Euros, dont le siège est au : 07 rue Henri Sainte-Claire Deville, 92500 Rueil-Malmaison (France), immatriculée au Registre du Commerce et des Sociétés de PARIS sous le numéro B 552 144 503. N° d'identification : FR 23552144503, 552 144 503 R.C.S. Nanterre - APE 7010Z N° SIRET : 552 144 503 01248 Téléphone : 01 55 94 81 00

1. Cliquez sur pour supprimer un invité de la liste 1

2. Le message suivant apparaît

Source : www.peugeot-press-testdrive.com

Do you confirm the deleting ?

2

3. Cliquez sur OK pour valider la suppression, sinon annulez 2

4. La nouvelle liste apparaît avec l'invité supprimé n'apparaissant plus

2 registrations

	Lastname	Firstname
	LABALAJ	Youssef
	UTH	Mirjam

PEUGEOT
ELECTRIFIED RANGE
INTERNATIONAL
PRESS TEST DRIVES

JANUARY/FEBRUARY 2020



MOVE TO
ELECTRIC

[Modifier les informations enregistrées](#)

[Envoi du mail d'informations pratiques](#)



Step 1 : New registrations

New registration

Step 2 : Manage registrations

Manage the group registrations

- Please click on the icon to edit a file.
- Click on the icon to send them a confirmation with practical information and their transport tickets attached.
 - If you uploaded transport tickets, they will be attached to the email sent by the system
 - If you need to add a personalized message in the practical information email, please edit the registration file and fill-in the field *Personal message sent with practical information*

2 registrations

	Lastname	Firstname
1	LAALAJ	Youssef
	UTH	Mirjam

Export the list

Validate changes
Registrations summary

1. Cliquez sur pour envoyer le mail d'informations pratiques standard 1

2. Le message suivant apparaît

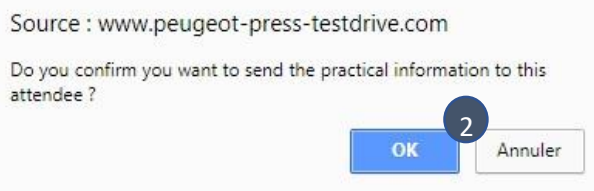

3. Cliquez sur OK pour confirmer l'envoi, sinon annulez 2

4. Le mail a bien été envoyé au destinataire



5. Autre possibilité : Vous pouvez également envoyer depuis votre boîte mail et non depuis la plateforme la confirmation de participation à vos invités en leur joignant les documents annexes disponible dans l'onglet « communication downloads » (billets d'avion, programme, informations pratiques)



Voici la présentation et le contenu du mail d'information pratique qui sera envoyé lorsque vous cliquez sur l'icône 

Les billets d'avion et programme viendront s'attacher en PJ du mail

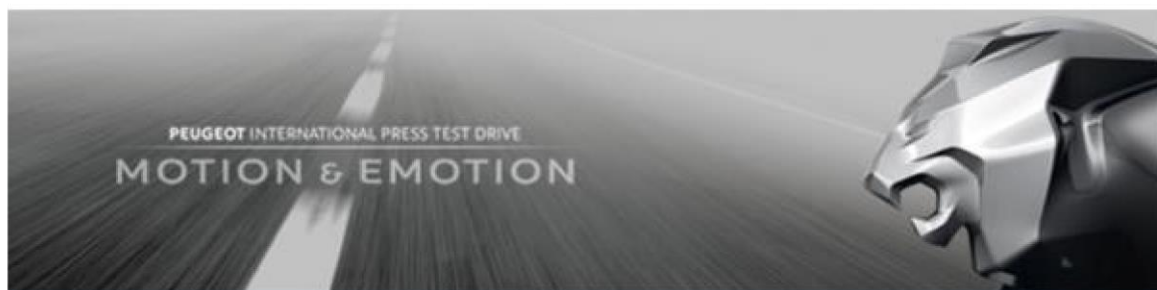

Dear Sophie ELINGUEL,

We confirm your participation in the **PEUGEOT** International Press Test Drive.

Please find your personal details below :
Session : Wednesday 27 June - Friday 29 June

TRANSPORTATION

Departure from PARIS CDG on 27/06/2018 at 13:30
Flight N°AF1205
Company Air France

Arrival at Nice Côte d'Azur at 14:30

Return from Nice Côte d'Azur Airport on 29/06/2018 at 18:30 at destination of Paris
CDG
Flight N°AF3454
Company Air France

ACCOMMODATION

HOTEL COLUMBUS MONTE-CARLO
Address: 23 avenue des Papalins, 98000 Monaco
Phone: +377 92 05 90 00
www.columbushotels.com

Programme

Please [click here to download your programme.](#)

PRACTICAL INFORMATION

We are pleased to send you enclosed the practical information.

PEUGEOT
ELECTRIFIED RANGE
INTERNATIONAL
PRESS TEST DRIVES

JANUARY/FEBRUARY 2020



MOVE TO
ELECTRIC

PROGRAMME PAGE

PEUGEOT ELECTRIFIED RANGE INTERNATIONAL PRESS TEST DRIVES

JANUARY/FEBRUARY 2020



MOVE TO ELECTRIC

WELCOME

REGISTRATION

PROGRAMME

COMMUNICATION DOWNLOADS

PRACTICAL INFORMATION

PRESS KIT

DAY 1:

From 16.00

Arrival at Nice Côte d'Azur Airport
Shuttle transfer to Columbus hotel
Check-in & free time
18.00 Meeting in the hotel lobby - Departure to Key Largo restaurant
19.00 **New PEUGEOT 508** private evening & press conference
19.30
23.00 Return to hotel - Overnight stay

DAY 2:

From 7.00

Breakfast
8.00 **New PEUGEOT 508** Test Drives Briefing
8.15 **New PEUGEOT 508** Test Drives - Part 1
Switch point & coffee break
New PEUGEOT 508 Test Drives - Part 2
12.30 Lunch at the hotel
14.00 **New PEUGEOT 508** Test Drives - additional engines
16.00 Free time
19.30 Meeting in the hotel lobby - Departure to A Trego restaurant
20.00 **New PEUGEOT RIFTER** press conferenc & cocktail
22.00 Dinner & after-dinner
00.00 Return to hotel - Overnight stay

DAY 3:

From 07.00

Breakfast & check-out
08.30 **New PEUGEOT RIFTER** Test Drives Briefing
08.45 **New PEUGEOT RIFTER** Test Drives - Part 1
Switch point & coffee break
New PEUGEOT RIFTER Test Drives - Part 2
12.30 Lunch at Columbus hotel
14.00 **New PEUGEOT RIFTER** Test Drives - additional engines
16.00 Luggage pick-up at the hotel
Departure to Nice Côte d'Azur Airport

HOTEL COLOMBUS MONTE-CARLO

Address: 23 Avenue des Papalins, 98000 Monaco
Phone: +377 92 05 90 00
Website: www.colombushotel.com

[DOWNLOAD THE PROGRAM](#)

Ce programme est celui adapté à votre groupe.

Vous pouvez le télécharger en cliquant sur le lien

[DOWNLOAD THE PROGRAM](#)

PEUGEOT
ELECTRIFIED RANGE
INTERNATIONAL
PRESS TEST DRIVES

JANUARY/FEBRUARY 2020



MOVE TO
ELECTRIC

COMMUNICATION DOWNLOADS PAGE



→ DOWNLOAD THE INVITATION IN DIGITAL FORMAT

→ DOWNLOAD PRACTICAL INFORMATION

→ DOWNLOAD USER GUIDE IN FRENCH

→ DOWNLOAD USER GUIDE IN ENGLISH

→ INVITATION LETTER (LETTRE VISA/LETTRE VISA) (FORMAT .DOC)

Le site est publié par AUTOMOBILES PEUGEOT, société anonyme au capital de 172 711 770 Euros, dont le siège est au : 07 rue Henri Sainte-Claire Deville, 92500 Rueil-Malmaison (France), immatriculée au Registre du Commerce et des Sociétés de PARIS sous le numéro B 552 144 503. N° d'identification : FR 23552144503, 552 144 503 R.C.S. Nanterre – APE 7010Z N° SIRET : 552 144 503 01248 Téléphone : 01 55 94 81 00

Cette page vous permet de télécharger et modifier des documents type afin de les envoyer à vos invités

Des documents seront intégrés au fur et à mesure

PEUGEOT
ELECTRIFIED RANGE
INTERNATIONAL
PRESS TEST DRIVES

JANUARY/FEBRUARY 2020



MOVE TO
ELECTRIC

PRACTICAL INFORMATION PAGE

PEUGEOT ELECTRIFIED RANGE INTERNATIONAL PRESS TEST DRIVES

JANUARY/FEBRUARY 2020



MOVE TO ELECTRIC

WELCOME

REGISTRATION

PROGRAMME

COMMUNICATION DOWNLOADS

PRACTICAL INFORMATION

PRESS KIT

ARRIVAL

A team of hosts / hostesses will welcome you at the airport and escort you to the shuttle for the hotel transfer.

[NICE CÔTE D'AZUR AIRPORT MAP](#)

TRANSFERS

All transfers mentioned in the program will be handled by the organisation team.

ACCOMMODATION

HOTEL COLUMBUS MONTE-CARLO

Address: 23 Avenue des Papalins, 98000 Monaco

Telephone: +377 92 05 90 00

Website: www.columbushotels.com



FOOD & BEVERAGES

All meals starting from dinner on DAY 1 until lunch on DAY 3 are included in the program.

IMPORTANT: you can inform us about the dietary requirements of your guests in the field « FOOD REQUIREMENTS / ALLERGY » on the registration page of this website.

PEUGEOT PRESS CENTER

A PEUGEOT Press Center will be available in suite number xxx of the hotel. Several desks will be available and equipped with Internet cable for those who need to upload and/or download heavy files. Your personal room keycard allows you access to the PEUGEOT Press Center.

WIFI

TBC (Wifi code at the hotel, ...)

DESTINATION – CAP D'AIL, France

Weather: Average temperature of 19° to 24° in June, low rainfall

Time zone: GMT+1

Currency: Euro

Electricity: 220 v

Country Code: +33

Formalities: For residents of the EU and Switzerland a simple ID card or a valid passport is sufficient. For other countries, please refer to the following link www.diplomatie.gouv.fr/fr/ or connect to the French consulate website in your country.

The organisation team remains available to help obtaining the relevant documents to apply for your visa.

[INVITATION LETTER \(LETTRE VISA/LETTRE VISA\) \(FORMAT .DOC\)](#)

[DOWNLOAD PRACTICAL INFORMATION](#)

Cette page vous permet de prendre connaissance des informations pratiques.

1. Vous pouvez les télécharger en cliquant sur le lien : [DOWNLOAD PRACTICAL INFORMATION](#)

2. Vous pouvez également télécharger et modifier une lettre d'invitation pour l'obtention de VISA de vos invités en cliquant sur le lien : [INVITATION LETTER \(LETTRE VISA/LETTRE VISA\) \(FORMAT .DOC\)](#)

PEUGEOT
ELECTRIFIED RANGE
INTERNATIONAL
PRESS TEST DRIVES

JANUARY/FEBRUARY 2020



MOVE TO
ELECTRIC

PRESS KIT PAGE

PEUGEOT
ELECTRIFIED RANGE
INTERNATIONAL
PRESS TEST DRIVES

JANUARY/FEBRUARY 2020



MOVE TO
ELECTRIC

Cette page vous permettra de télécharger le press kit lorsque ce dernier sera disponible.

WELCOME

REGISTRATION

PROGRAMME

COMMUNICATION DOWNLOADS

PRACTICAL INFORMATION

PRESS KIT

DOWNLOAD THE PRESS KIT

Le site est publié par AUTOMOBILES PEUGEOT, société anonyme au capital de 172 711 770 Euros, dont le siège est au : 07 rue Henri Sainte-Claire Deville, 92500 Rueil-Malmaison (France), immatriculée au Registre du Commerce et des Sociétés de PARIS sous le numéro B 552 144 503. N° d'identification : FR 23552144503, 552 144 503 R.C.S. Nanterre - APE 7010Z N° SIRET : 552 144 503 01248 Téléphone : 01 55 94 81 00